

WC FEMININO WC MASCULINO WC FEMININO WC MASCULINO ADMIN TERCEIRIZADOS SALA TERCEIRIZADOS LAVANDERIA CIRCULAÇÃO
ESCALA: 1/75

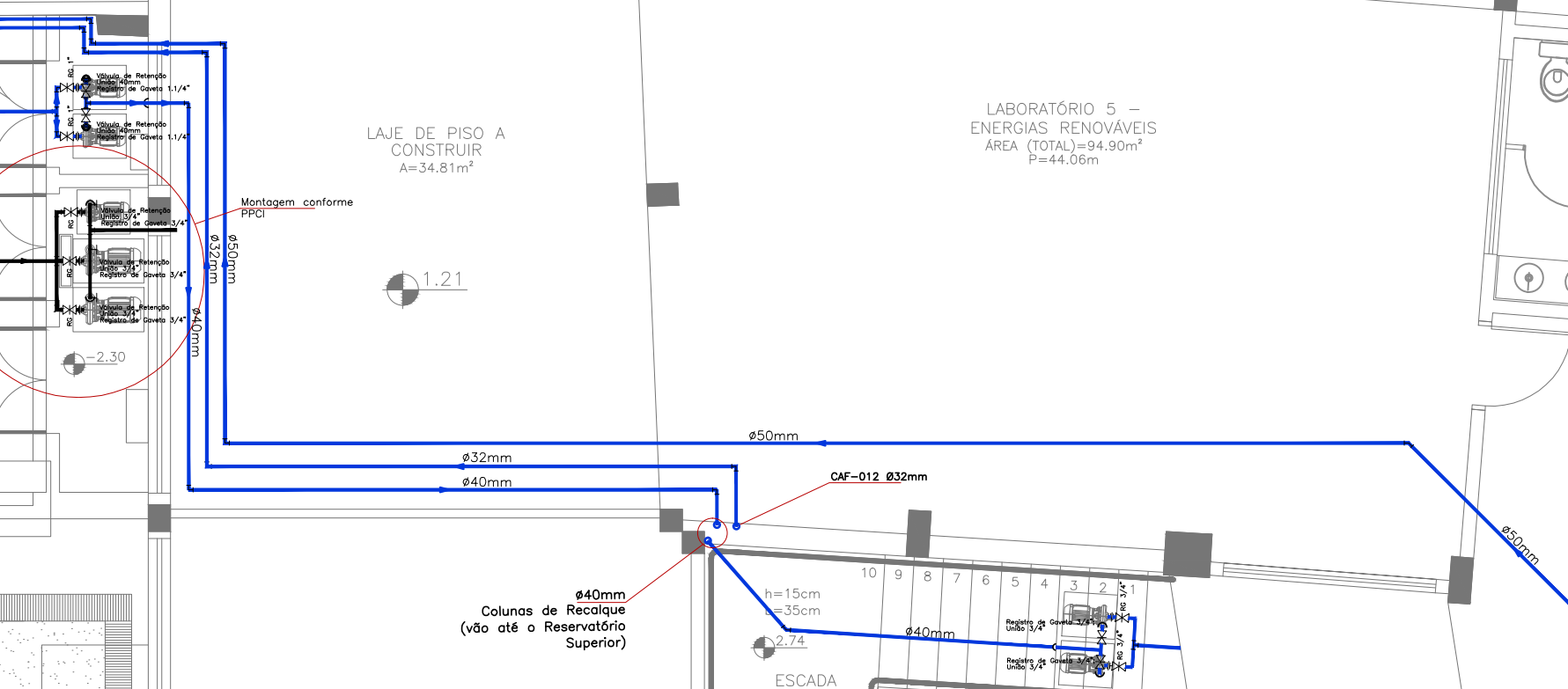

COLUMNAS DE RECALQUE E CAF-012
ESCALA: 1/75

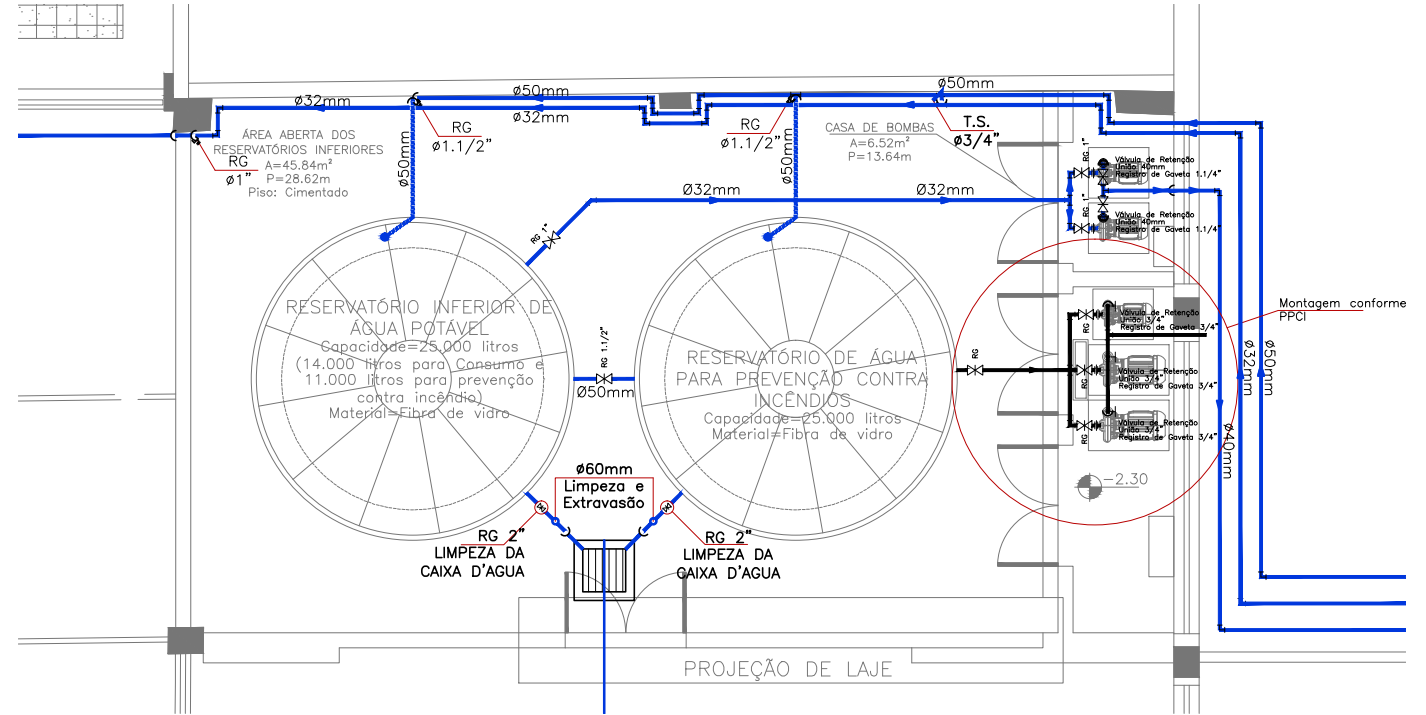

RESERVATÓRIOS INFERIOR DE ÁGUA POTÁVEL E PREVENÇÃO CONTRA INCÊNDIO
ESCALA: 1/75

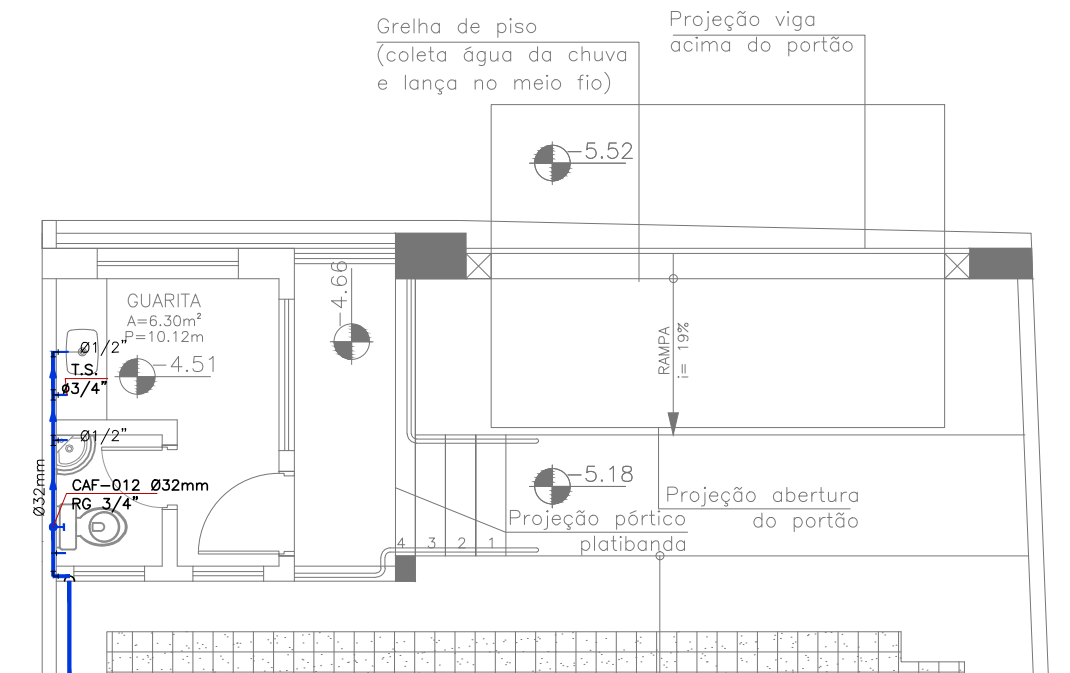

GUARITA ESTACIONAMENTO EXTERNO
ESCALA: 1/75

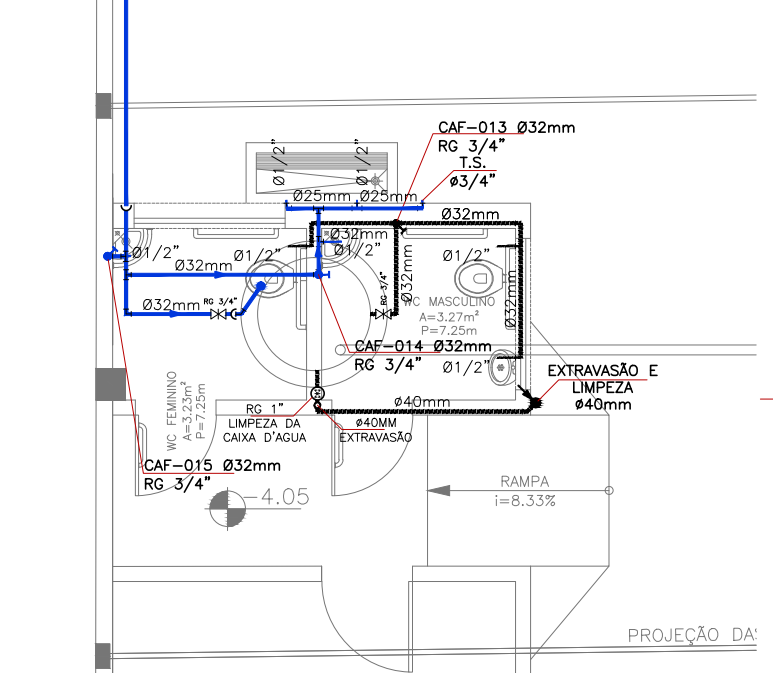

WC FEMININO WC MASCULINO DA FERRAMENTARIA
ESCALA: 1/75

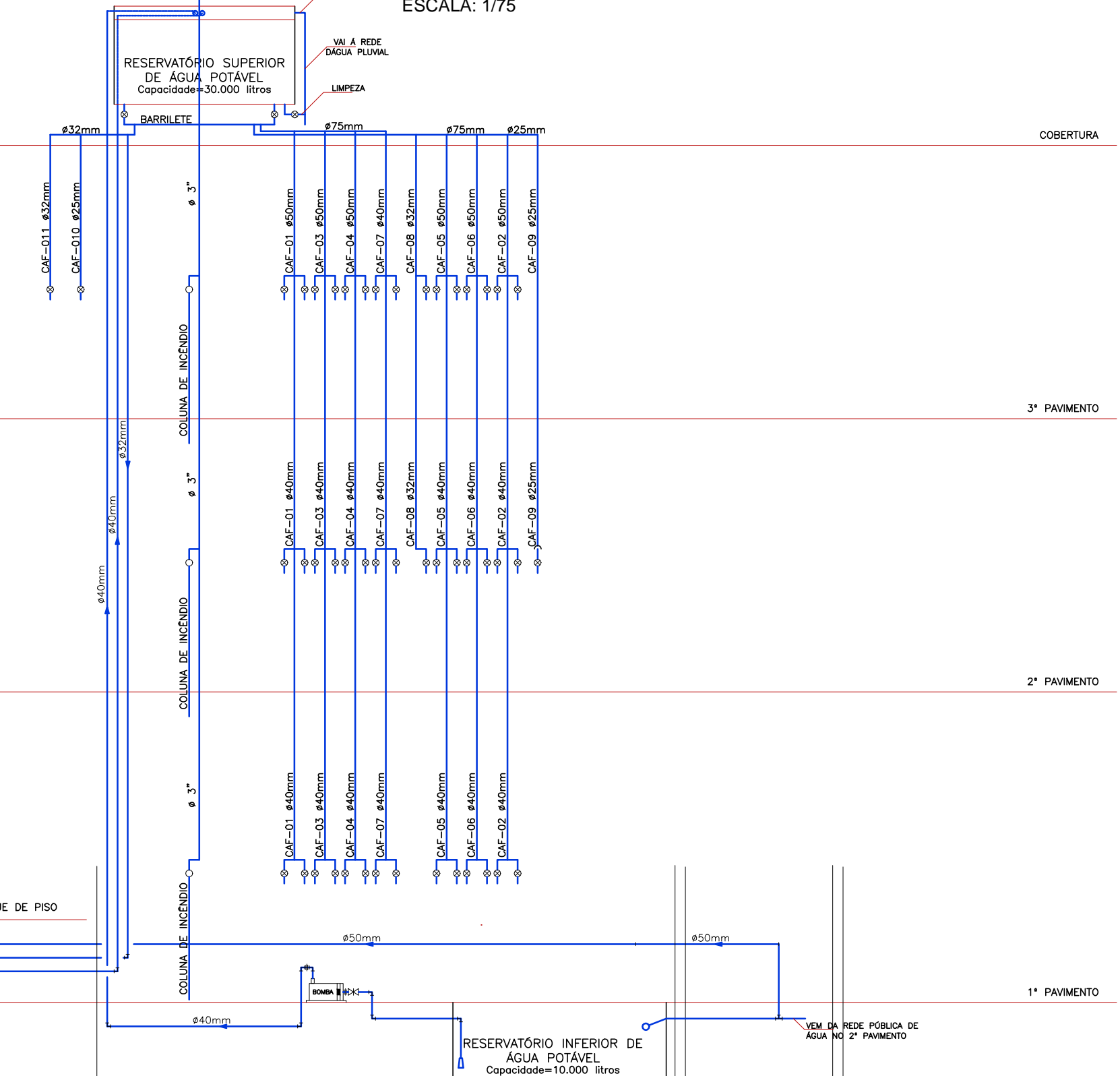

CORTE ESQUEMATICO
ESCALA: 1/75

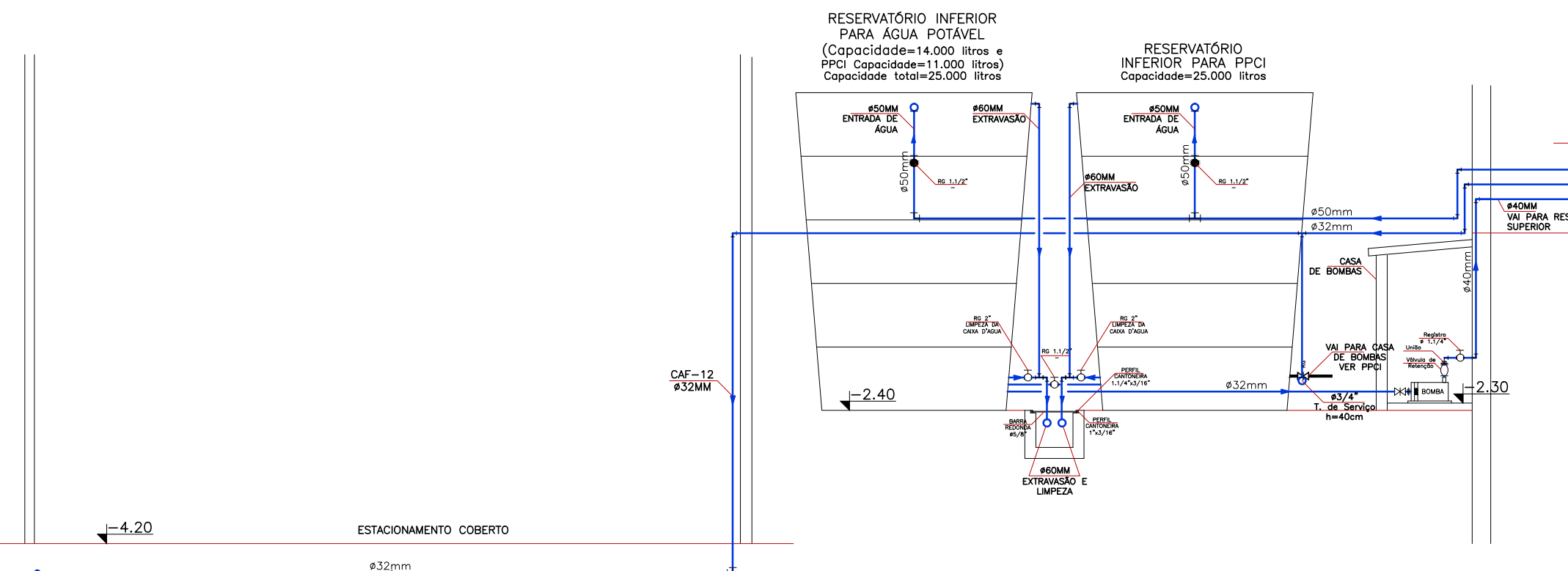



INSTITUTO FEDERAL
Sul-rio-grandense



DPO- DIRETORIA DE PROJETOS E OBRAS
Rua Gonçalves Chaves, 3218 - CEP 96015-900 - PELOTAS/RS
Fones: (51) 3026.8800 / 3026.8808 / 3026.8809
dpo@ifsul.edu.br / dpo_cpj@ifsul.edu.br / dpo_cisc@ifsul.edu.br

RESPONSÁVEL TÉCNICO PROJETO	RESPONSÁVEL TÉCNICO EXECUÇÃO	PROPRIETÁRIO
CÂMPUS SANTANA DO LIVRAMENTO AVENIDA PAUL HARRIS, Nº 410, BAIRRO CENTRO, SANTANA DO LIVRAMENTO		
PROJETO HIDROSSANITÁRIO		
ÁREA DA OBRA 4.612,45 m²		
VISTO		
RAMAIS E COLUMNAS DE ÁGUA FRIA PRIMEIRO PAVIMENTO CORTE ESQUEMÁTICO		
OBRA CSA 002/2015		
DESENHO GERSON / CESAR	DATA JUNHO/2015	ESCALA 1/75
PRANCHA PHS 03/010		